GAB – Gesellschaft für
Arbeits- und Berufsförderung
Südniedersachsen mbH
- gemeinnützig -

WIR SUCHEN!

Dolmetscher für Französisch (m/w/d)

Standort
Göttingen,
Einsatzgebiet Landkreis Göttingen

Anstellung
Zunächst befristet bis 31.12.25
Aussicht auf Verlängerung,
in Teilzeit (19,50 Std./Woche)

Zeitpunkt
Zum nächstmöglichen Termin

Bewerbungsfrist
08.04.2024

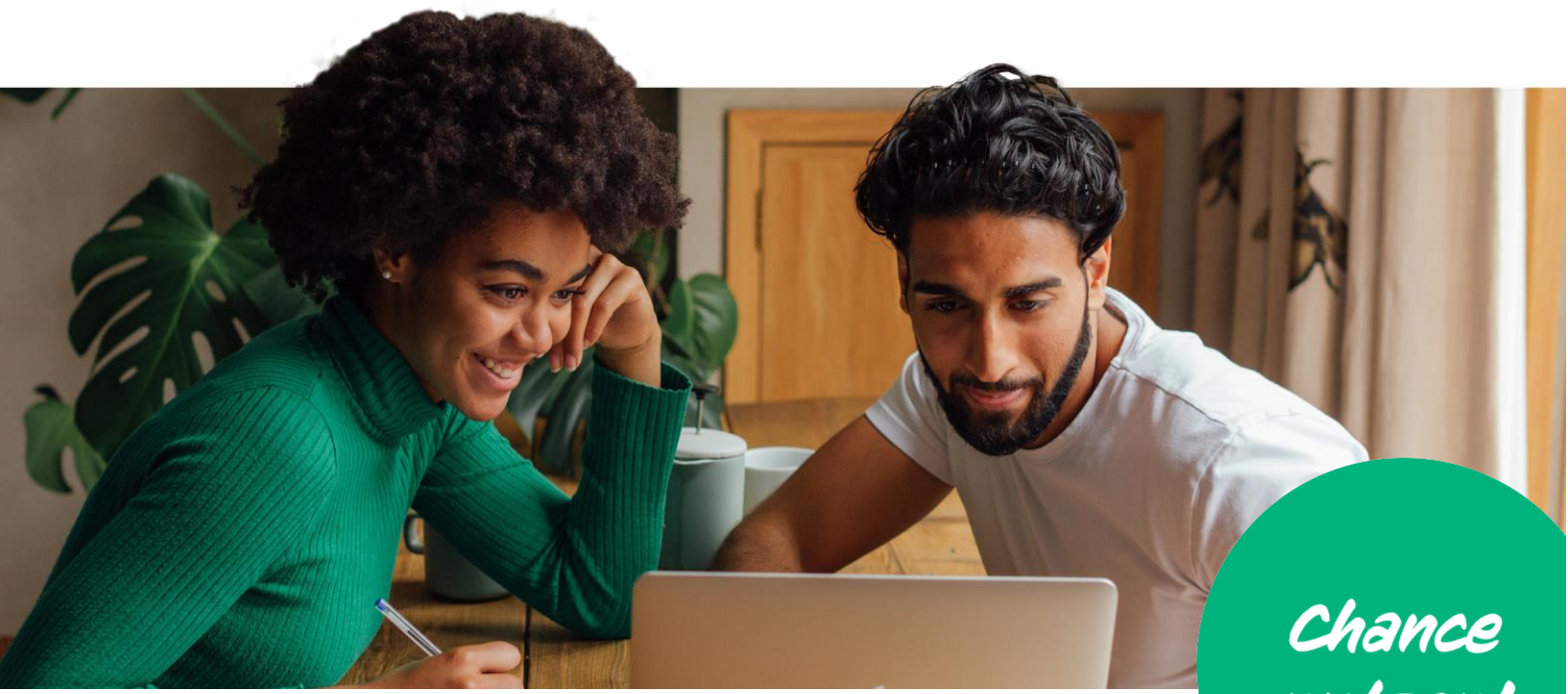

Chance nutzen!

Ihre Aufgaben

- Sie dolmetschen 1:1 bei Terminen in Behörden, Schulen, Kindergärten, Krankenhäusern oder Arztpraxen
- Sie übersetzen für die Zugewanderten Schriftstücke im rechtlichen, behördlichen und medizinischen Zusammenhang

Sie sollten Folgendes mitbringen

- Sie verfügen über eine entsprechende Qualifikation und Zertifizierung als Dolmetscher/-in
- Sie sind bereit, sich in diesem Bereich weiterzubilden und sich die Übersetzung für fachspezifische Begriffe anzueignen
- Sie sind im Stande wörtlich und ohne Interpretation zu übersetzen
- Sie verfügen über gute EDV-Kenntnisse und einen Führerschein sowie einen PKW

Wir bieten Ihnen

- Ein abwechslungsreiches, verantwortungsvolles Aufgabengebiet in einem teamorientierten, familiären und sozialen Unternehmen
- Ein angenehmes Arbeitsklima
- Betriebliche Altersvorsorge
- Arbeitnehmerfreundliche Urlaubsregelung
- Möglichkeiten zur Fort-/Weiterbildung
- Mitarbeitervorteile bei über 500 Partnerunternehmen mit bis zu 60 % Rabatt

Über uns

Die Gesellschaft für Arbeits- und Berufsförderung Südniedersachsen gGmbH (kurz: GAB) ist eine Tochtergesellschaft des Landkreises Göttingen, mit mehreren Standorten im gesamten Landkreis.

Mit mehr als 140 Mitarbeiterinnen und Mitarbeitern bieten wir ein breitgefächertes, kundenorientiertes und qualitativ hochwertiges Hilfs- und Bildungsangebot.

Sie sind interessiert?
Besuchen Sie unsere Homepage:
www.gab-suedniedersachsen.de

Ihre aussagefähigen Bewerbungsunterlagen
richten Sie bitte per E-Mail bis zum 08.04.2024 an:

GAB Südniedersachsen gGmbH
Herrn Jörg-Lennart Cammann
Florenz-Sartorius-Straße 5
37079 Göttingen

Tel.: +49 551 789650-28
E-Mail: recruiting@gab-suedniedersachsen.de

Bitte beachten Sie, dass wir uns vorbehalten, die Ausschreibungsfrist ggf. zu verändern. Dies werden wir auf der Homepage bekannt geben. Wir bitten Sie, dies zu beachten und sich ggf. auf der Homepage zu informieren.